420mm

COOKE™ &LEWIS

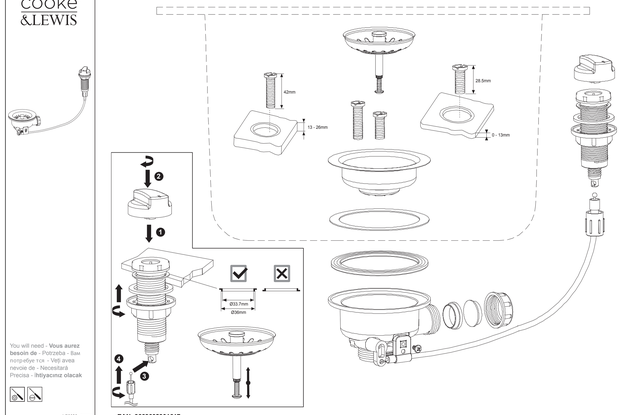

You will need - Vous aurez besoin de - Potrzeba - Вам потребуется - Vetji area nevoie de - Necesitará Precisa - İhtiyacınız olacak

V20920 BC2200

EAN: 3663602901617

DR99993 C&L-IM-A3-03.indd 1 12/22/15 17:04

Tüketicilerin Haklari

6502 sayli Kanunun 11. Maddesi uyarinca , Malin ayipli olduğunun anlaşilmasi durumunda tüketici;

a) Satilani geri vermeye hazir olduğunu bildirerek sözleşmeden dönme,
b) Satilani alikoyup ayip oranında satiş bedelinden indirim isteme,
ç) Ayıp bir masraf gerektirmediği takdirde, bütün masrafları satıcıya ait olmak üzere satılanın ücretsiz onarılmasını isteme,
d) İmkân varsa, satılanın ayıpsız bir misli ile değiştirilmesini isteme, seçimlik haklarından birini kullanabilir. Satıcı, tüketicinin tercih ettiği bu talebi yerine getirmekle yükümlüdür.

6502 sayli Kanunun 66. ve devami maddeleri uyarinca Tüketiciler şikayet ve itirazlari konusundaki başvurularını Tüketici Mahkemelerine ve Tüketici Hakem Heyetlerine yapabileceklerdir.

PN-EN 274-1:2004
Deklaracja zgodności CPL15B09701
Data wystawienia: 29.12.2015

- IMPORTANT - RETAIN THIS INFORMATION FOR FUTURE REFERENCE: READ CAREFULLY
- IMPORTANT - À CONSERVER POUR CONSULTATION ULTÉRIEURE : À LIRE SOIGNEUSEMENT
- WAŻNE - NALEŻY ZACHOWAĆ PRZEZCZYTAĆ NINIEJSZE INFORMACJE I ZACHOWAĆ JE W BEZPIECZNYM MIEJSCU
- ВАЖНО - СОХРАНИТЕ ДЛЯ ТО СТЕ ДУЮЩ ЕГО ИСПОЛЬЗОВАНИЯ ; ПРОЧИТИТЕ ВНИМАТЕЛЬ НО
- IMPORTANTE - GUARDE PARA FUTURAS REFERÊNCIAS: LEIA COM ATENÇÃO
- IMPORTANTE - GUARDE ESTA INORMACIÓN PARA FUTURAS CONSULTAS: LEA ATENTAMENTE
- IMPORTANT - PĂSTRAŢI ACEASTĂ INFORMAŢIE PENTRU CONSULTĂRI VIITOARE : CITIŢI CU ATENŢIE
- ÖNEMLİ – BU BİLGİLERİ DAHA SONRA KULLANMAK ÜZERE SAKLAYIN: DİKKATLE OKUYUN

Manufacturer / Fabricant / Producent / Proizvođač / Fabricante
UK Manufacturer:
Kingfisher International Products Limited, 1 Sheldon Square, London, W2 6PX, United Kingdom.
EU Manufacturer:
Kingfisher International Products B.V. Amsterdamse Poort, 1011 AN Amsterdam The Netherlands
www.kingfisher.com/products
www.diy.com
www.screwfix.com
www.toolstation
To view instruction manuals online, visit www.kingfisher.com/products
www.castorama.fr
www.bricolandia.fr
Pour voir les notices et manuels d'instructions en ligne, rendez-vous sur le site www.kingfisher.com/products
www.castorama.pl
Aby zapoznać się z instrukcją obsługi online, odwiedź stronę www.kingfisher.com/products
Ванкувер:
Kingfisher Canada PVCo
Дербиширский пер., дом 1, стр.8, Москва, Москва, 115114 Российская Федерация
Изготовитель для России:
Товарищ ан-продаж Сервиз/Сервис, ЕЭАР ТОВ/СПДЕАР АО, ЛТД
Адрес:
Ул. Ленина, 2 Сервисет 3, Бизнесет Индустриал Park, Кожевает Park, Нам-ин Сити, Кувасоу Сити, Жулиевен Park, Ростов-на-Дону
Онлайн-версии руководств по эксплуатации доступны на странице www.kingfisher.com/products
www.bricolandia.pt
Para consultar os manuais de instruções online, visite www.kingfisher.com/products
www.brico-plus.be
Para consultar las manuales de instrucciones en línea, visite www.kingfisher.com/products
www.brico-plus.nl
Para consultar manuales de instrucciones online, visite www.kingfisher.com/products
Rusya Firma:
KÇETAŞ YAPI MARKETÇILİK TİC. A.Ş. Kozyatağı Mah. Kozyatağı Caddesi No:1, 34736 Yaşadım Çalışmaya İİT/İSTANBUL Tel: +90 216 4300300
Fax: +90 216 4300301
www.kordsa.com.tr
Kullanım kılavuzunu internet üzerinden okumak için www.kingfisher.com/products adresini ziyaret edin
www.castorama.fr adresinde ve online yarıça lerimi izi ediyoruz ve ürün Kuyu Kılgan Hak ve Kıyılı Genel Müdürlük nitelikleri Hakkında Nyelvkonvo
KÇETAŞ MÜŞTERİ HİZMETLERİ
0850 250 50 50

DR99993 C&L-IM-A3-03.indd 2 12/22/15 17:04

297mm

KNG20200492		CODE 128 Code Generator
ERP LABEL:	IN	Input
CE MARK:	IN	Input
SPANISH / PORTUGUESE:	IN	Input
LANGUAGE:	IN	Input
TEXT EXPORTED ✓		Input